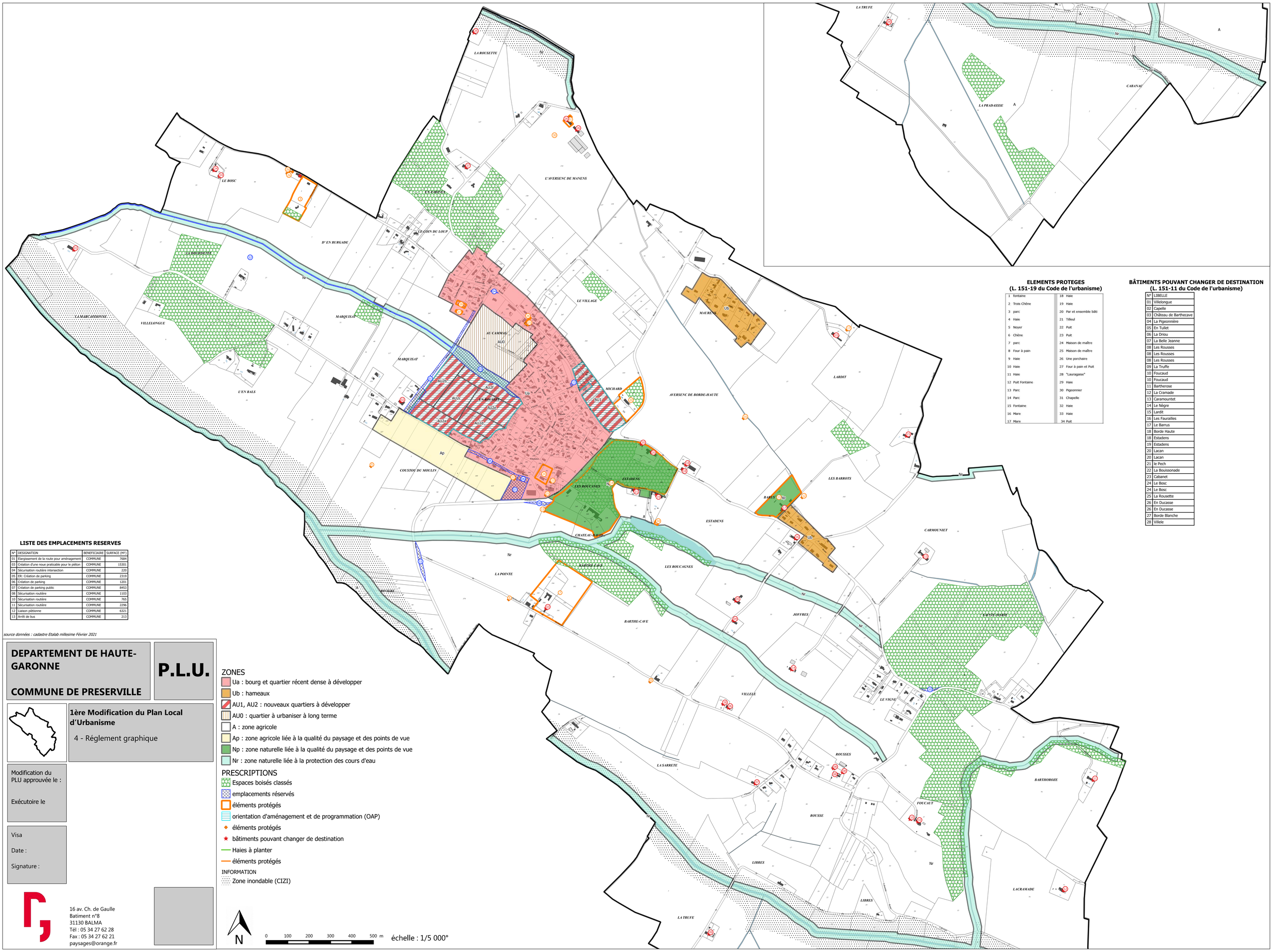


## ELEMENTS PROTEGES
## (L. 151-19 du Code de l'urbanisme)

| | | | |
|---|---|---|---|
| 1 | fontaine | 18 | Haie |
| 2 | Trois Chêne | 19 | Haie |
| 3 | parc | 20 | Par et ensemble bâti |
| 4 | Haie | 21 | Tilleul |
| 5 | Noyer | 22 | Puit |
| 6 | Chêne | 23 | Puit |
| 7 | parc | 24 | Maison de maître |
| 8 | Four à pain | 25 | Maison de maître |
| 9 | Haie | 26 | Une porchaire |
| 10 | Haie | 27 | Four à pain et Puit |
| 11 | Haie | 28 | "Lauragaise" |
| 12 | Puit Fontaine | 29 | Haie |
| 13 | Parc | 30 | Pigeonnier |
| 14 | Parc | 31 | Chapelle |
| 15 | Fontaine | 32 | Haie |
| 16 | Mare | 33 | Haie |
| 17 | Mare | 34 | Puit |

## BÂTIMENTS POUVANT CHANGER DE DESTINATION
## (L. 151-11 du Code de l'urbanisme)

| N° | LIBELLE |
|---|---|
| 01 | Villelongue |
| 02 | Capelle |
| 03 | Château de Barthecave |
| 04 | La Pigeonnière |
| 05 | En Tullet |
| 06 | La Driou |
| 07 | La Belle Jeanne |
| 08 | Les Rousses |
| 08 | Les Rousses |
| 08 | Les Rousses |
| 09 | La Truffe |
| 10 | Foucaud |
| 10 | Foucaud |
| 11 | Bartherose |
| 12 | La Cramade |
| 13 | Caramountet |
| 14 | Le Nègre |
| 15 | Lardit |
| 16 | Les Faurailles |
| 17 | Le Barrua |
| 18 | Borde Haute |
| 18 | Estadens |
| 19 | Estadens |
| 20 | Lacan |
| 20 | Lacan |
| 21 | le Pech |
| 22 | La Bouissonade |
| 23 | Cabanet |
| 24 | Le Bosc |
| 24 | Le Bosc |
| 25 | La Rousette |
| 26 | En Ducasse |
| 26 | En Ducasse |
| 27 | Borde Blanche |
| 28 | Villele |

## LISTE DES EMPLACEMENTS RESERVES

| N° | DESIGNATION | BENEFICIAIRE | SURFACE (M²) |
|---|---|---|---|
| 01 | Elargissement de la route pour aménagement | COMMUNE | 7684 |
| 03 | Création d'une noue praticable pour le piéton | COMMUNE | 15301 |
| 04 | Sécurisation routière intersection | COMMUNE | 220 |
| 05 | ER: Création de parking | COMMUNE | 2319 |
| 06 | Création de parking | COMMUNE | 1201 |
| 07 | Création de parking public | COMMUNE | 8453 |
| 08 | Sécurisation routière | COMMUNE | 1103 |
| 10 | Sécurisation routière | COMMUNE | 765 |
| 11 | Sécurisation routière | COMMUNE | 2296 |
| 12 | Liaison piétionne | COMMUNE | 6321 |
| 13 | Arrêt de bus | COMMUNE | 213 |

*source données : cadastre Etalab millesime Février 2021*

# DEPARTEMENT DE HAUTE-GARONNE

# COMMUNE DE PRESERVILLE

# P.L.U.

**1ère Modification du Plan Local d'Urbanisme**

4 - Réglement graphique

Modification du PLU approuvée le :

Exécutoire le

Visa

Date :

Signature :

16 av. Ch. de Gaulle
Batiment n°8
31130 BALMA
Tél : 05 34 27 62 28
Fax : 05 34 27 62 21
paysages@orange.fr

ZONES
- Ua : bourg et quartier récent dense à développer
- Ub : hameaux
- AU1, AU2 : nouveaux quartiers à développer
- AU0 : quartier à urbaniser à long terme
- A : zone agricole
- Ap : zone agricole liée à la qualité du paysage et des points de vue
- Np : zone naturelle liée à la qualité du paysage et des points de vue
- Nr : zone naturelle liée à la protection des cours d'eau

PRESCRIPTIONS
- Espaces boisés classés
- emplacements réservés
- éléments protégés
- orientation d'aménagement et de programmation (OAP)
- éléments protégés
- bâtiments pouvant changer de destination
- Haies à planter
- éléments protégés

INFORMATION
- Zone inondable (CIZI)

N

0 100 200 300 400 500 m

échelle : 1/5 000°