

# Vente directe, artisans et services

Ferme "en Ducasse" - Daniel PELISSE

Elevage de bovins : viande engraisée uniquement à partir de céréales et de fourrages.



Produits de la ferme : **Viande rosée et rouge en colis ou au détail sous vide (abats, côtes, escalopes, filets, entrecôtes...).** Morceaux variés à rôtir, à griller ou à cuisiner.

**Autres produits : Transformation et vente de viande de porc non issue de la ferme.**

Atelier sur place. Ouverture : le vendredi de 14h30 à 19h30

Vente sur les marchés :

- Aigrefeuille : mardi de 16h30 à 19h30,

- Balma : mercredi de 8h00 à 12h00

- St Orens : samedi de 7h30 à 13h00.

Contact : 06 67 40 76 76

Le Jardin de La Valence - **Chantal QUEMENER**

**Retrouvez le goût des bons légumes du jardin !**

**Venez choisir vos légumes frais à la ferme, cultivés en plein champ.**

Ferme située au centre de notre commune.

Vente à la ferme de fruits et légumes.

Ouverture : En saison, tous les jours de 16h30 à 20h (de Juillet à Septembre), tous les week-end (samedi de 10h à 13h et de 16h à 19h / dimanche de 10h à 13h). Fermé le lundi. D'Avril à Juin et d'Octobre à Décembre de 17h à 19h (fermé les lundi et mercredi).

Adresse : 13, Route de Lauzerville "La Valence" 31570 PRESERVILLE

Courriel : [chantal.quem@gmail.com](mailto:chantal.quem@gmail.com)

Tel travail : 05 31 22 36 13

Tel portable : 06 09 74 63 37

## **MARCHE à PRESERVILLE : Le samedi matin**

Ce petit marché Route de Lauzerville vous propose des fruits et légumes



des poulets fermiers direct du producteur que vous pouvez venir acheter sur place ou commander au 05 61 83 80 18 ou ✉ [earllesrousses@outlook.fr](mailto:earllesrousses@outlook.fr) - Lieu dit "les Rousses" 2231 chemin de Barthe Cave à PRESERVILLE le mercredi après-midi de 16h à 19h.

Quelques marchés autour de Préserville :

Le mercredi matin à LANTA - le mercredi à partir de 15h30 à LAUZERVILLE



Le jeudi matin à CARAMAN

Le vendredi matin à VILLEFRANCHE DE LAURAGAIS

Le samedi matin à REVEL et FONSEGRIVES

Le dimanche à ESCALQUENS et MONTGISCARD

## ARTISANS ET SERVICES

PISCINE - TERRASSES - SPAS

**Bois Design** vous accompagne dans tous vos projets de spas, saunas et terrasses en bois.

Contacts siège : 22 ZA de Ribaute 31130 QUINT FONSEGRIVES -

06 74 18 46 80

## CREATION SACS / DECO



Véronique vous propose ses **sacs, pochettes et autres contenants bien utiles au quotidien.**

contact : 06 42 96 93 33

## ELECTRICITE GENERALE SARL S.I.E



### Neuf-rénovation-dépannage

Contacts : Guy SEVELY - 575, Chemin de Barthechave 31570 PRESERVILLE - 06 07 19 46 55 ✉ [contact-sie@wanadoo.fr](mailto:contact-sie@wanadoo.fr)



## MARIAGE ET DESSERT

Contacts : Marie VILAGHY - 31570 PRESERVILLE

06 82 71 39 53 - ✉ [marie@mariage-dessert.com](mailto:marie@mariage-dessert.com)

## PLÂTRIER - PLAQUISTE - CARRELEUR



Contacts : Floréal CLAVERO - 1388, Route d'Odars-La Bourdette-

31570 PRESERVILLE - 05 62 18 02 22

## SERVICE COUTURE

### **Tous travaux de retouches et d'ameublement**

Contacts : Marielle ROUX - 70, Chemin de la Rivière - Librès -

31570 PRESERVILLE - 06 83 65 62 21

## PRATICIENNE MEDECINE TRADITIONNELLE CHINOISE - ACUPUNCTURE



Diplômée FFMTC      Cours et séances sur RDV

Contacts : Catherine GUILHELMEN - 21, Route d'Odars 31570 PRESERVILLE -

06 09 05 15 77

## ABEILLES

"



**Un essaim d'abeilles chez vous ? Appelez moi, je les récupère."**

Contact : Mathieu GRANZOTTO - 06.31.41.94.14 - Sainte Foy d'Aigrefeuille

## ARCHITECTE



**Atelier d'architecture 319 vous accompagne dans tous vos projets de construction (maison, extension, piscine, pool-house, ...) de l'esquisse jusqu'à la réception des travaux.**

Caroline de Pérignon architecte HMONP

Contacts : 319 route de Tarabel (D54) - 31570 PRESERVILLE - 06 89 89 87 73  
[caroline@atelier319.fr](mailto:caroline@atelier319.fr)

## MAGNETISEUSE

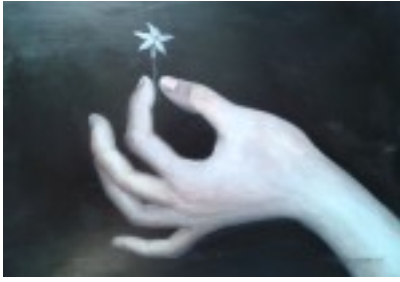

"Il y a plusieurs années, j'ai découvert que poser mes mains sur une personnes en souffrance pouvait avoir un effet bénéfique : la douleur, le mal-être ou la gêne diminuaient voire disparaissaient.

Cette capacité a surgi de loin en loin dans ma famille. Une telle était connue pour enlever le feu, un autre pour avoir suivi comme rebouteux une équipe de foot...

Après avoir découvert que j'avais moi-même la possibilité d'aider mes semblables, j'ai décidé de m'installer comme magnétiseuse et de recevoir dans mon local de Préserville des gens aux problèmes les plus variés.

Migraine, lombalgie, névralgie, arthrite, inflammation, problème de cicatrisation, douleur viscérales, congestion, tendinite, spm... la liste est longue des maux qui peuvent être abordés avec le magnétisme."

Contact : Claire Assénat - Chemin de Barthe-cave 31570 PRESERVILLE 06.09.22.17.73

[magnetisme.assenat@gmail.com](mailto:magnetisme.assenat@gmail.com) <http://c.assenat.free.fr>

1PACT IMMO est une agence immobilière indépendante



Estelle Carayol-Crouzil, après 20 ans de notariat, met à votre disposition son expertise immobilière et vous offre un service sur-mesure, adapté à la situation du marché, une juste estimation de votre bien à vendre, un ciblage de vos recherches d'acquisition, une gestion efficace de vos locations, ainsi qu'un accompagnement juridique avisé et une réelle disponibilité.

Contact : 09.53.50.10.00 ou 06.13.57.87.83 [e.crouzil@1pactimmo.fr](mailto:e.crouzil@1pactimmo.fr)

84, Avenue Camille Pujol 31500 TOULOUSE

## L'ARBORISTE DU PAYSAGE A PRESERVILLE



Entreprise spécialisée en élagage et abattage d'arbres d'ornement, nous proposons nos services sur Toulouse et ses environs.

Conseils, maîtrise et technicité : Diplômés d'Etat aux métiers du paysage nous développons une vision globale et passionnée des arbres. Des arboristes grimpeurs élagueurs qualifiés CS (Certificat de spécialisation taille et soins aux arbres).

Diagnostic professionnel et conseils pour gérer durablement votre patrimoine arboré : Nos conseils et nos interventions permettent de trouver un équilibre entre vos besoins et le respect physiologique des arbres pour assurer une plus grande longévité. Notre expérience professionnelle, notre formation et nos connaissances de la biologie des arbres nous permettent d'établir un diagnostic sanitaire de votre patrimoine arboré.

### **DEVIS GRATUITS SUR DEMANDE**

Contact : 06.58.50.70.14 [arboristedupaysage@yahoo.fr](mailto:arboristedupaysage@yahoo.fr) [www.arboristedupaysage.fr](http://www.arboristedupaysage.fr)

### SERVICES



### **VOTRE SERVICE D'AIDE À DOMICILE PRÈS DE CHEZ VOUS**

Jadévie Services spécialiste du ménage à domicile, de la garde d'enfant, de l'aide à la personne à domicile pour les personnes âgées, les personnes handicapées et en incapacité temporaire.

Contacts : 1 place du Pastel - 31570 SAINTE FOY D'AIGREFEUILLE - 05 62 47 08 62 -<http://www.jadevie.com>





**Lauragais Solutions, société basée à Francarville, vous accompagne pour trouver des Solutions à vos projets et à vos interrogations.**

Mise en relation gratuite pour le client avec l'interlocuteur qui correspond à votre demande.

Contacts : 09 83 77 91 88 - ✉ [contact@lauragais-solutions.fr](mailto:contact@lauragais-solutions.fr) - <http://lauragais-solutions.fr>